Anlage zur Vorlage BB426/VI/2018

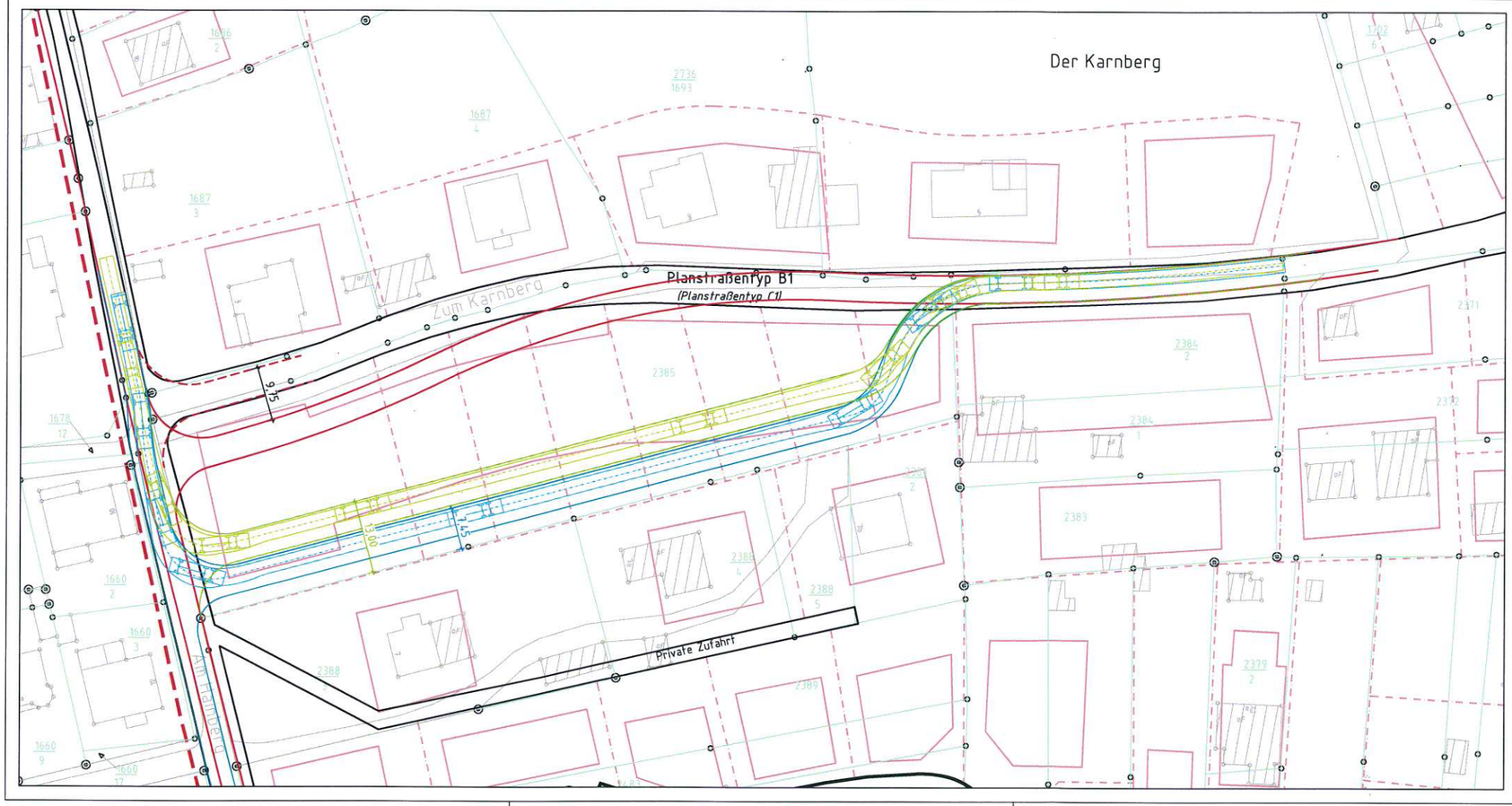

Entwurfbearbeitung:

wbu

Ingenieurgesellschaft für Wasserwirtschaft, Bauwesen und Umwelttechnik mbH
D - 07318 Saalfeld, Hannostraße 5
Telefon 0 36 71/ 46 04 - 0 - Telefax 0 36 71/ 46 04 20

	Datum	Name
bearbeitet	21.02.2018	Tügel
gezeichnet	21.02.2018	Tügel/Hü
geprüft:		

GRUNDLAGENERMITTLUNG

Stadt Bad Blankenburg

Straße:

Bau-km:

Ort: Bad Blankenburg

Projekt- Nr.:	1660
Unterlage:	
Blatt Nr.:	1
Lagebezug:	ETRS 89
Höhenbezug:	m ü. NHN

geprüft	Datum	Zeichnen

Bebauungsplan "Hainberg" in Bad Blankenburg

Lageplan Trassenverlauf Alternativ

Maßstab 1: 500

aufgestellt und geprüft:

Saalfeld, den .....

zur Bauausführung freigegeben:

Saalfeld, den .....

Z:\Datenaustausch\Projekte\Bad Blankenburg\Hainberg-1660\01 Grundlagenermittlung\03 Planunterlagen\LP_2018-02-21.dwg (Alternativ)